

De recibir correctamente este mail, te pido nos lo confirmes, y nos agregues a tu casilla de correo segura, de esa forma evitamos posibles problemas de comunicación, a caer en la bandeja de no deseados.



RECOMENDAMOS VISUALIZAR ESTE CORREO (de hacerlo de manera ONLINE) CON GOOGLE CHROME



NOTA: ANTES DE CUALQUIER COMPRA, LES PEDIMOS SE COMUNIQUEN POR CUALQUIERA DE LOS MEDIOS QUE OFRECEMOS, PARA CONFIRMAR LOS VALORES DEBAJO MENCIONADOS.

Agradecemos tu consulta y en base a la misma, te dejo una respuesta acorde a tu necesidad, a su vez te mando un link a nuestras calificaciones en Mercado Libre, **donde contamos con un excelente respaldo mayor a las 5200 ventas Y TODAS CON CALIFICACIONES POSITIVAS.** Te invito a que las veas, haciendo **CLICK AQUÍ DEBAJO**

<http://perfil.mercadolibre.com.ar/profile/showProfile?id=79899121&role=seller&type=positive&offset=0#feedbacks-list>

Te Dejo la dirección de nuestras instalaciones, te pedimos por cuestiones de agenda, que antes de venir, te comuniquemos con nosotros, para coordinar una cita o visita, a los siguientes teléfonos: Línea (011) 4709-1442 / Móviles: (011) 155-578-3161 / (011) 155-578-3163 / **(011) 155-578-3160 Esta última línea cuenta con Whatsapp.**



Estamos ubicados en la calle Venezuela 4188, Timbre 3, Villa Martelli, entre Brasil y Uruguay, en la Zona Norte de Buenos Aires, de Lunes a Viernes de 9 a 13 y de 14 a 18 Hs. Para que Google Maps te guíe, hace **CLICK AQUÍ DEBAJO**

<https://goo.gl/maps/CpQ6ZJbZSk>



IMPORTANTE: A todas estas prendas, de ser pedidas por corte, es decir mayor unas 75/85 prendas del mismo tipo y color, en talles variados, les podemos colocar las etiquetas personalizadas que fabricamos nosotros, con el talle, o bien las que ustedes puedan proveernos con su logo o marca, o simplemente ninguna, para que luego, por su parte, puedan estamparlas con su talle y logo.

Remeras y Musculosas Calidad Premiun para Sublimar de Viscosa de Spun (Algodón y Poliéster, mejor que el Spun):

Prenda confeccionada en Viscosa de Spun (parte algodón y parte poliester), de cuello redondo Reeb, (al tono en las prendas blancas, y en color negro en las prendas en gris claro), en la cual se usan dos hilos de algodón y uno de poliéster en sus costuras, de moldería amplia y encogimiento calculado, es decir un ejemplar de calidad tanto en su tela, como en su moldería y hechura.

Colores disponibles: BLANCAS con cuello redondo de Reeb al tono, Gris Melange con cuello Reeb al tono, AMARILLAS con cuello V de tipo collarita al tono, ROSAS con cuello redondo Reeb al tono, o bien GRIS Aero con cuello redondo Reeb Negro.

| | | | | | | | | | |
|----------|-----|---|-----|-----|--------|-------|------------|----------|----|
| Valor de | 1 | a | 9 | un. | \$ 121 | c.u.- | | | |
| Valor de | 10 | a | 24 | un. | \$ 115 | c.u.- | Te ahorras | \$ 56 | .- |
| Valor de | 25 | a | 49 | un. | \$ 112 | c.u.- | Te ahorras | \$ 233 | .- |
| Valor de | 50 | a | 99 | un. | \$ 110 | c.u.- | Te ahorras | \$ 558 | .- |
| Valor de | 100 | a | 249 | un. | \$ 106 | c.u.- | Te ahorras | \$ 1.489 | .- |
| Valor de | 250 | a | mas | un. | \$ 103 | c.u.- | Te ahorras | \$ 4.421 | .- |



- * Talles de niños del 4 al 12 (\$10 menos por prenda a los valores anteriormente detallados, depende el talle y la cantidad de cada uno.)
- * Talleres del XS al XL y del 2 al 5 de dama (a conf. colores en stock) - Musculosas (2 al 5, sería como el 2 al 5 de dama.) (Valor detallado anteriormente en la columna)
- * Talle XXL (\$10 Adicional por prenda), XXXL \$15.-

OPCIONALES:

- * Mangas Largas: \$10 adicionales a los valores antes detallados. Del S al XL.
- * Cuello V (Se ofrecen en una moldería mas entallada, vienen con tira de hombro y tira de limpieza), \$4 adicionales a los valores antes detallados. Únicamente del talle S al XL.



Camisetas / Remeras de Acetato Calado símil DryFit o de Set Poliéster Liso, Cuello Redondo para Sublimar.

Prenda confeccionada acetato calado símil Dry Fit 100% Poliéster o Set Poliéster Liso, de cuello Reeb, redondo, en color blanco únicamente, en la cual se usan dos hilos de algodón y uno de poliéster por prenda, de moldería amplia, ideal para Sublimar, y utilizar como Camisetas Deportivas (Fútbol, Maratones, Carreras, etc). Talleres UNISEX del Xs al XXL, únicamente. (XXL \$10 adicionales por cada prenda a los valores anteriormente detallados)

| | | | | | | | | | |
|----------|-----|---|-----|-----|--------|-------|------------|----------|----|
| Valor de | 1 | a | 9 | un. | \$ 125 | c.u.- | | | |
| Valor de | 10 | a | 24 | un. | \$ 117 | c.u.- | Te ahorras | \$ 82 | .- |
| Valor de | 25 | a | 49 | un. | \$ 113 | c.u.- | Te ahorras | \$ 306 | .- |
| Valor de | 50 | a | 99 | un. | \$ 108 | c.u.- | Te ahorras | \$ 815 | .- |
| Valor de | 100 | a | 249 | un. | \$ 104 | c.u.- | Te ahorras | \$ 2.038 | .- |
| Valor de | 250 | a | mas | un. | \$ 100 | c.u.- | Te ahorras | \$ 6.115 | .- |

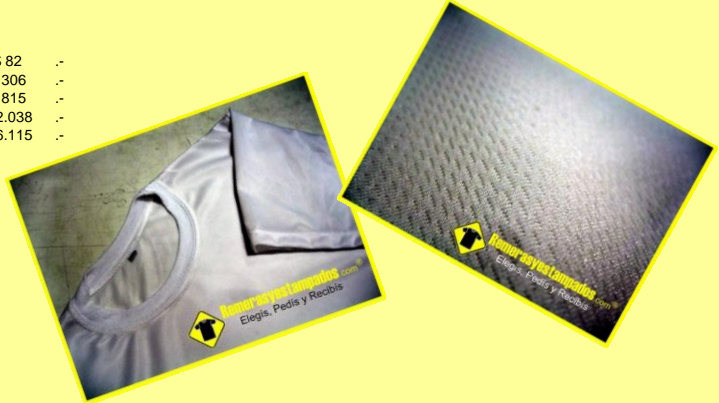

Prendas de Abrigo en Deportivo Frisado, Calidad Premium, PARA SUBLIMACION: (Del Talle S al XL) - Moldería Amplia.

Buzos Canguro Capucha Premium. aptos para Sublimación Full color: Realizados con deportivo frisado de excelente calidad, en blanco óptico, ciento por ciento poliéster, liviana y muy abrigada, poseen dobles costuras, dos hilos de algodón y uno de poliéster por costura, tapa capucha y tapa costura, capucha de tres gajos, (para que cubra toda la cabeza al usarla), ojal metálico de níquel y cordón plano con puntera de plástico. En el caso de las camperitas cuentan con cierres de paso grueso o llamados Diente de Perro, para una mayor durabilidad en el mismo. (Escala de Talleres Amplios).

| | | | | | | | | | |
|----------|-----|---|-----|-----|--------|-------|------------|----------|----|
| Valor de | 1 | a | 5 | un. | \$ 373 | c.u.- | | | |
| Valor de | 6 | a | 9 | un. | \$ 361 | c.u.- | Te ahorras | \$ 73 | .- |
| Valor de | 10 | a | 24 | un. | \$ 349 | c.u.- | Te ahorras | \$ 244 | .- |
| Valor de | 25 | a | 49 | un. | \$ 337 | c.u.- | Te ahorras | \$ 915 | .- |
| Valor de | 50 | a | 99 | un. | \$ 324 | c.u.- | Te ahorras | \$ 2.439 | .- |
| Valor de | 100 | a | mas | un. | \$ 312 | c.u.- | Te ahorras | \$ 6.097 | .- |



Buzos Basicos Premium (Corte Clasico) aptos para Sublimación Full color: Realizados con deportivo frisado de excelente calidad, en blanco óptico, ciento por ciento poliéster, liviana y muy abrigada, poseen dobles costuras, dos hilos de algodón y uno de poliéster por costura, puño en en mangas y cintura al tono. (Escala de Talleres Amplios / Fabricación a Pedido).

| | | | | | | | | | |
|----------|-----|---|-----|-----|--------|-------|------------|----------|----|
| Valor de | 1 | a | 5 | un. | \$ 263 | c.u.- | | | |
| Valor de | 6 | a | 9 | un. | \$ 255 | c.u.- | Te ahorras | \$ 52 | .- |
| Valor de | 10 | a | 24 | un. | \$ 246 | c.u.- | Te ahorras | \$ 172 | .- |
| Valor de | 25 | a | 49 | un. | \$ 238 | c.u.- | Te ahorras | \$ 646 | .- |
| Valor de | 50 | a | 99 | un. | \$ 229 | c.u.- | Te ahorras | \$ 1.722 | .- |
| Valor de | 100 | a | mas | un. | \$ 220 | c.u.- | Te ahorras | \$ 4.304 | .- |



Remeras Calidad Premium de Algodón 100% Peinado Esmerilado.

Te ofrecemos remeras de calidad Premium, es decir Prendas 100% algodón Jersey Peinado Esmerilado, con costuras dobles, dos hilos de algodón y uno de poliéster por costura, cuello Reeb, tirillera de cuello completa, y respunte doble, de color firme con fijador de tinte para mayor resistencia a los continuos lavados, (toman solo un 5%, el cual ya esta calculado en el largo inicial de la prenda), lo que destaca la excelente calidad. Contamos con una moldería y escala de tallas amplia.

Colores disponibles: Blanco, Negro, Amarillo, Rojo, Azul Marino, Celeste, Gris Melange, Gris Oscuro, Violeta, Verde Muzgo, Verde Oscuro (Brasil), Verde Loro (Benetton) Azul Francia, Naranja, Fucsia y Bordo, para otros colores, el corte debe ser superior a las 100 prendas. (A confirmar Stock de Colores disponibles al momento de la compra). RECORDÁ que dentro de tu pedido, puedes variar colores, talles, y tipos de prendas.

| | | | | | | | | | |
|----------|-----|---|-----|-----|--------|-------|------------|----------|----|
| Valor de | 1 | a | 9 | un. | \$ 115 | c.u.- | | | |
| Valor de | 10 | a | 24 | un. | \$ 110 | c.u.- | Te ahorras | \$ 53 | .- |
| Valor de | 25 | a | 49 | un. | \$ 107 | c.u.- | Te ahorras | \$ 220 | .- |
| Valor de | 50 | a | 99 | un. | \$ 104 | c.u.- | Te ahorras | \$ 573 | .- |
| Valor de | 100 | a | 249 | un. | \$ 101 | c.u.- | Te ahorras | \$ 1.499 | .- |
| Valor de | 250 | a | mas | un. | \$ 98 | c.u.- | Te ahorras | \$ 4.408 | .- |



- * Talleres de niños del 4 al 12 (\$10 menos por prenda a los valores anteriormente detallados, depende el talle y la cantidad de cada uno.)
- * Talleres del XS al XL y del 2 al 5 de dama (a conf. colores en stock) - Musculosas (2 al 4, sería como el 2 al 5 de dama.) (Valor detallado anteriormente en la columna)
- * Talle XXL (\$10 Adicional por prenda), XXXL \$15.-

OPCIONALES:

- * Mangas Largas: \$10 adicionales a los valores antes detallados. Del S al XL.
- * Cuello V (De Reeb al Tono) \$4 adicionales a los valores antes detallados. Únicamente del talle S al XL.

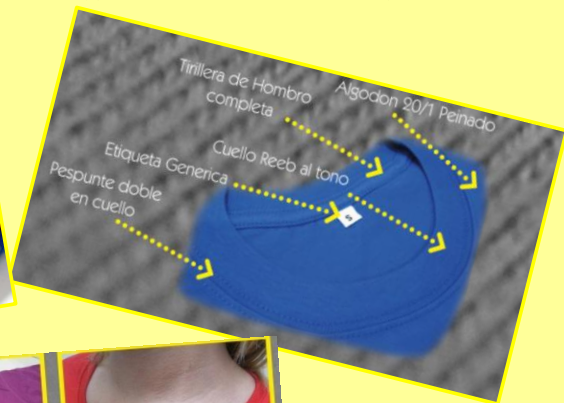

Remeras Calidad Intermedia Publicitarias Algodón Super Cardado: (Del Talle XS al M los valores debajo detallados / L y XL \$0.50 adicional / XXL \$3 Adicional al valor inicial) MÍNIMO DE VENTA 50 UN.

De Algodón Súper Cardado, collarleta, costuras simples, con hilos de poliéster. Ideal Eventos de promoción producción en cantidad excesiva y indumentaria de empleados para corto plaza. Excelente relación entre Precio, Calidad y de rápida Producción. Colores disponibles: más de 26 Colores disponibles.

| | | | | | | | | | |
|----------|-----|---|-----|-----|-------|-------|------------|----------|----|
| Valor de | 50 | a | 99 | un. | \$ 72 | c.u.- | | | |
| Valor de | 100 | a | 249 | un. | \$ 63 | c.u.- | Te ahorras | \$ 952 | .- |
| Valor de | 250 | a | mas | un. | \$ 56 | c.u.- | Te ahorras | \$ 3.965 | .- |



Prendas de Abrigo en Frisa Visible Peinado, Calidad Premiun: (Del Talle XS al XXL) Escala de Talles Pareja. - Moldería Amplia.

Prendas de Algodón Peinado Esmerlado en Calidad Premiun: Recordá que nuestras Prendas de abrigo, como Buzos corte clásico o capucha canguro, así como camperitas, están realizados con Frisa Visible Peinado, la mejor del mercado dentro de este tipo de tela, ciento por ciento algodón, liviana y muy abrigada, poseen dobles costuras, dos hilos de algodón y uno de poliéster por costura, tapa capucha y tapa costura, capucha de tres gajos, (para que cubra toda la cabeza al usarla), ojal metálico color níquel y cordón plano con puntera plastica. En el caso de las camperitas cuentan con cierres de paso grueso o llamados Diente de Perro, para una mayor durabilidad en el mismo. (Escala de Talles Amplios).

| Buzo Corte Clasico | | | | | |
|--------------------------------|-----|---|-----|-----|--------------------------|
| Valor de | 1 | a | 5 | un. | \$ 293 c.u.- |
| Valor de | 6 | a | 9 | un. | \$ 275 c.u.- |
| Valor de | 10 | a | 24 | un. | \$ 257 c.u.- |
| Valor de | 25 | a | 49 | un. | \$ 240 c.u.- |
| Valor de | 50 | a | 99 | un. | \$ 222 c.u.- |
| Valor de | 100 | a | mas | un. | \$ 209 c.u.- |
| | | | | | Te ahorras \$ 107 -.- |
| | | | | | Te ahorras \$ 355 -.- |
| | | | | | Te ahorras \$ 1.331 -.- |
| | | | | | Te ahorras \$ 3.550 -.- |
| | | | | | Te ahorras \$ 8.343 -.- |
| Buzo Canguro Capucha | | | | | |
| Valor de | 1 | a | 5 | un. | \$ 471 c.u.- |
| Valor de | 6 | a | 9 | un. | \$ 443 c.u.- |
| Valor de | 10 | a | 24 | un. | \$ 414 c.u.- |
| Valor de | 25 | a | 49 | un. | \$ 386 c.u.- |
| Valor de | 50 | a | 99 | un. | \$ 357 c.u.- |
| Valor de | 100 | a | mas | un. | \$ 337 c.u.- |
| | | | | | Te ahorras \$ 171 -.- |
| | | | | | Te ahorras \$ 571 -.- |
| | | | | | Te ahorras \$ 2.142 -.- |
| | | | | | Te ahorras \$ 5.713 -.- |
| | | | | | Te ahorras \$ 13.426 -.- |
| Campera Canguro Capucha | | | | | |
| Valor de | 1 | a | 5 | un. | \$ 547 c.u.- |
| Valor de | 6 | a | 9 | un. | \$ 514 c.u.- |
| Valor de | 10 | a | 24 | un. | \$ 481 c.u.- |
| Valor de | 25 | a | 49 | un. | \$ 448 c.u.- |
| Valor de | 50 | a | 99 | un. | \$ 415 c.u.- |
| Valor de | 100 | a | mas | un. | \$ 391 c.u.- |
| | | | | | Te ahorras \$ 199 -.- |
| | | | | | Te ahorras \$ 663 -.- |
| | | | | | Te ahorras \$ 2.488 -.- |
| | | | | | Te ahorras \$ 6.634 -.- |
| | | | | | Te ahorras \$ 15.589 -.- |



Chombas de Pique en Algodón Poliéster, Calidad Premiun.

Chombas en Calidad Premiun, de Algodón y Poliéster, de Corte Unisex, del XS al XXL, con cartera de cuello pisada con pespunte, dos botones plasticos, cuello y doblez de manga al tono. De Moldería amplia.

| | | | | | |
|----------|-----|---|-----|-----|--------------------------|
| Valor de | 1 | a | 4 | un. | \$ 254 c.u.- |
| Valor de | 5 | a | 9 | un. | \$ 227 c.u.- |
| Valor de | 10 | a | 24 | un. | \$ 219 c.u.- |
| Valor de | 25 | a | 49 | un. | \$ 214 c.u.- |
| Valor de | 50 | a | 99 | un. | \$ 210 c.u.- |
| Valor de | 100 | a | 249 | un. | \$ 207 c.u.- |
| Valor de | 250 | a | mas | un. | \$ 203 c.u.- |
| | | | | | Te ahorras \$ 136 -.- |
| | | | | | Te ahorras \$ 344 -.- |
| | | | | | Te ahorras \$ 997 -.- |
| | | | | | Te ahorras \$ 2.176 -.- |
| | | | | | Te ahorras \$ 4.714 -.- |
| | | | | | Te ahorras \$ 12.692 -.- |



Prendas de Abrigo en Polar ANTIPEELING, Calidad Premiun: (Del Talle XS al XXL) Escala de Talles Pareja. - Moldería Amplia.

Utilizamos la mejor calidad de Polar del mercado, ya que es grueso, muy abrigado y agradable al tacto, a su vez tiene un proceso llamado ANTIPEELING, el cual retarda que se haga bolitas con los continuos usos y lavados. Poseen doble costura, cada una lleva dos hilos de algodón y uno de poliéster, lo que hace que no se estiren, rompan o descosan. Poseen un cierre estilo diente de perro, de paso grueso, para una mayor durabilidad de las prendas.

| Chaleco Polar | | | | | |
|----------------------|-----|---|-----|-----|-------------------------|
| Valor de | 1 | a | 5 | un. | \$ 272 c.u.- |
| Valor de | 6 | a | 9 | un. | \$ 266 c.u.- |
| Valor de | 10 | a | 24 | un. | \$ 256 c.u.- |
| Valor de | 25 | a | 49 | un. | \$ 246 c.u.- |
| Valor de | 50 | a | 99 | un. | \$ 236 c.u.- |
| Valor de | 100 | a | mas | un. | \$ 226 c.u.- |
| | | | | | Te ahorras \$ 36 -.- |
| | | | | | Te ahorras \$ 160 -.- |
| | | | | | Te ahorras \$ 651 -.- |
| | | | | | Te ahorras \$ 1.803 -.- |
| | | | | | Te ahorras \$ 4.608 -.- |
| Campera Polar | | | | | |
| Valor de | 1 | a | 5 | un. | \$ 362 c.u.- |
| Valor de | 6 | a | 9 | un. | \$ 349 c.u.- |
| Valor de | 10 | a | 24 | un. | \$ 336 c.u.- |
| Valor de | 25 | a | 49 | un. | \$ 323 c.u.- |
| Valor de | 50 | a | 99 | un. | \$ 310 c.u.- |
| Valor de | 100 | a | mas | un. | \$ 296 c.u.- |
| | | | | | Te ahorras \$ 79 -.- |
| | | | | | Te ahorras \$ 262 -.- |
| | | | | | Te ahorras \$ 984 -.- |
| | | | | | Te ahorras \$ 2.624 -.- |
| | | | | | Te ahorras \$ 6.559 -.- |



Gorras Trucker / Camionero con red y visera curva (Ideal para Sublimar o bien para aplicar Vinilo Termo o Termo Impreso)

Gorras de estilo Camionero / Trucker de poliester, con red, visera curva y tira ajustable en PVC, muy durables y estéticas a la vista. 100% Sublimables

Colores: Red y visera **negra**, con frente blanco / Red y visera **francia**, con frente blanco / Red y visera **verde musgo**, con frente blanco. (CAMUFLADAS \$15 ADICIONALES)

| | | | | | |
|----------|-----|---|-----|-----|-------------------------|
| Valor de | 1 | a | 9 | un. | \$ 89 c.u.- |
| Valor de | 10 | a | 24 | un. | \$ 81 c.u.- |
| Valor de | 25 | a | 49 | un. | \$ 76 c.u.- |
| Valor de | 50 | a | 99 | un. | \$ 73 c.u.- |
| Valor de | 100 | a | 249 | un. | \$ 72 c.u.- |
| Valor de | 250 | a | mas | un. | \$ 70 c.u.- |
| | | | | | Te ahorras \$ 78 -.- |
| | | | | | Te ahorras \$ 330 -.- |
| | | | | | Te ahorras \$ 780 -.- |
| | | | | | Te ahorras \$ 1.680 -.- |
| | | | | | Te ahorras \$ 4.800 -.- |





Gorras / Caps Publicitarias de 5 Gajos con Abrojo (Ideal para aplicar con Vinilo Termo o Termo Impreso)

Colores: Negras y Azul Marino

| | | | | | |
|----------|-----|---|-----|-----|-----------------------|
| Valor de | 1 | a | 24 | un. | \$ 41 c.u.- |
| Valor de | 25 | a | 49 | un. | \$ 40 c.u.- |
| Valor de | 100 | a | 249 | un. | \$ 39 c.u.- |
| Valor de | 250 | a | mas | un. | \$ 38 c.u.- |
| | | | | | Te ahorras \$ 23 -.- |
| | | | | | Te ahorras \$ 150 -.- |
| | | | | | Te ahorras \$ 675 -.- |

Piezas / Rollos de Tela Premiun, en sus diferentes tipos - ENVIOS A TODO EL PAIS

Valores por Pago de contado y por pieza cerrada (18/20 kg aprox.), de llevar por KG individual (fraccionado de rollo), se le debe sumar \$30 a los valores debajo detallados.

| Jersey Peinado Esmerilado Premiun Hilado Brasilerio | | | | |
|--|-----------------------|----------|--|--|
| Jersey Peinado Esm Pre. | Negro 285 / Bordo | \$233,09 |   | |
| Jersey Peinado Esm Pre. | Blanco 205 | \$212,30 | | |
| Jersey Peinado Esm Pre. | Melange | \$210,87 | | |
| Jersey Peinado Esm Pre. | Marino 262 | \$233,09 | | |
| Jersey Peinado Esm Pre. | Violeta / Verde Musgo | \$233,09 | | |
| Jersey Peinado Esm Pre. | Amarillo | \$233,09 | | |
| Jersey Peinado Esm Pre. | Verde | \$233,09 | | |
| Jersey Peinado Esm Pre. | Francia 4754 / Verde | \$247,50 | | |
| Jersey Peinado Esm Pre. | Rojo 4916 | \$233,09 | | |
| Jersey Peinado Esm Pre. | Celeste | \$233,09 | | |
| Jersey Peinado Esm Pre. | Fucsia | \$247,50 | | |
| Jersey Peinado Esm Pre. | Gris Oscuro | \$233,09 | | |
| Jersey Peinado Esm Pre. | Naranja | \$233,09 | | |
| Friza Visible Premiun | | | | |
| Friza Visible | Negro | \$227,04 | Friza Visible Premiun. Pieza de 20 kg aprox. Tubular de 92 cm aprox. Rinde 2 mts el Kg aprox. Con fijador en teñiduría para menor sangrado en los primeros lavados. Hilado Brasilerio Premiun. Muy buen Frisado interno. En su mayoría de algodón con solo un 5% de poliester, para que no tome casi nada en sus lavados. | |
| Friza Visible | Marino | \$227,04 | | |
| Friza Visible | Topo Melange | \$227,04 | | |
| Friza Visible | Gris Oscuro | \$227,04 | | |
| Friza Visible | Gris Melange | \$231,22 | | |
| Friza Visible | Rojo | \$227,04 | | |
| Friza Visible | Blanco | \$198,33 | | |
| Friza Visible | Francia | \$227,04 | | |
| Friza Invisible Premiun | | | | |
| Friza Invisible | Negro | \$264,00 | | Friza Invisible Premiun. Pieza de 20 kg aprox. Tubular de 92 cm aprox. Rinde 1,80 mts el Kg aprox. Con fijador en teñiduría para menor sangrado en los primeros lavados. Hilado Brasilerio Premiun. Frisado Excelente y muy grueso. En su mayoría de algodón con solo un 5% de poliester, para que no tome casi nada en sus lavados. |
| Friza Invisible | Marino | \$264,00 | | |
| Friza Invisible | Topo Melange | \$264,00 | | |
| Friza Invisible | Gris Oscuro | \$264,00 | | |
| Friza Invisible | Blanco | \$235,29 | | |
| Friza Invisible | Rojo | \$264,00 | | |
| Friza Invisible | Gris Melange Medio | \$231,22 | | |
| Polar Antipeeling | | | | |
| Polar Antipeeling | Blanco, Negro, Marino | \$205,70 | Friza Invisible Premiun. Pieza de 20 kg aprox. Tubular de 92 cm aprox. Rinde 1,80 mts el Kg aprox. Con fijador en teñiduría para menor sangrado en los primeros lavados. Hilado Brasilerio Premiun. Frisado Excelente y muy grueso. En su mayoría de algodón con solo un 5% de poliester, para que no tome casi nada en sus lavados. | |
| Pique Colegial (Algodón y Poliester) | | | | |
| Pique Colegial | Negro | \$256,63 | Pieza de 20 Kg aprox. Tubular de 100 cm aprox, rinde 2.40 mts el Kg aprox. Opcional Puño al tono para Cuellos | |
| Pique Colegial | Blanco | \$227,26 | | |
| Pique Colegial | Marino | \$256,63 | | |
| Cuello (42 un. Por KG) | Todos los Colores | \$421,63 | | |
| Telas Sublimables 100 % | | | | |
| Viscosa de Spun Premiun | | | | |
| Viscosa de Spun Premiun | Blanco | \$204,75 | Pieza de 20 Kg aprox. Tubular de 92 cm aprox, rinde 3,20 mts el Kg aprox. Ideal para Sublimacion Full color. Hilado de Indonesia Premiun Poliester. Opcional Puño al tono en color Blanco y Amarillo claro, reeb de color gris no trabajamos. | |
| Viscosa de Spun Premiun | Rosa Claro | \$204,75 | | |
| Viscosa de Spun Premiun | Amarillo Claro | \$204,75 | | |
| Viscosa de Spun Premiun | Gris Melange | \$222,30 | | |
| Viscosa de Spun Premiun | Gris Aero | \$204,75 | | |
| Acetato Set Liso 100% Poliester | | | | |
| Acetato Set Liso | Blanco | \$256,78 | Set Liso, NO CALADO. 100 % Poliester. Ancho de 1,60 mts y el rinde es de 5 mts el Kg aprox. | |
| Acetato Set Calado 100% Poliester (Visualmente como el Dryfit) | | | | |
| Acetato Set Calado | Blanco | \$256,78 | SET CALADO Esteticamente simil dry fit. 100 % Poliester. Ancho de 1,60 mts y el rinde es de 5 mts el Kg aprox. | |
| Deportivo Frisado 100% Poliester | | | | |
| Deportivo Frisado | Blanco | \$253,18 | Friza sublimable para prendas de abrigo. 100 % Poliester. Ancho de 1,50 mts y el rinde es de 2,50 mts el Kg aprox. Opcional Puño al tono. | |



Servicio de Impresión en papel para Sublimación por Metro Cuadrado.

- * Tintas originales EPSON FULL COLOR para Sublimación.
- * Papeles importados para Sublimación, de excelente gramaje y migración de tinta.
- * Capacidad de impresión de hasta 100 MT2 por día.
- * Contamos con el Plotter de Impresión mas grande del mercado, por tanto podemos hacer paños de 100 cm de ancho (98 cm imprimibles, contando los margenes).

| | | | | | | | | | |
|----------|-----|---|-----|-----|--------|-------|------------|----------|----|
| Valor de | 1 | a | 9 | un. | \$ 115 | c.u.- | | | |
| Valor de | 10 | a | 19 | un. | \$ 103 | c.u.- | Te ahorras | \$ 121 | .- |
| Valor de | 20 | a | 49 | un. | \$ 98 | c.u.- | Te ahorras | \$ 351 | .- |
| Valor de | 50 | a | 99 | un. | \$ 94 | c.u.- | Te ahorras | \$ 1.073 | .- |
| Valor de | 100 | a | 249 | un. | \$ 91 | c.u.- | Te ahorras | \$ 2.420 | .- |
| Valor de | 250 | a | mas | un. | \$ 85 | c.u.- | Te ahorras | \$ 7.415 | .- |

- * Para su aplicación se recomienda una termo estampadora, a 200 grados, unos 30/35 segundos, y buena presión sobre la prenda.
- * De necesitar mas información de este servicio o como presentar el archivo del mismo, te pedimos tu pongas en contacto con nosotros.



Bobinas / Rollos de Papel de 104 cm de ancho por 100 mts de largo para plotters de sublimacion (El insumo mismo). TAPON AMARILLO

- * Papel específico, de 100 gr/m2, con un adhesivo especial que permite adherir suavemente el papel a la tela y evitar el fantasma..
- * Alta descarga de tinta y óptima definición.
- * Especialmente diseñado para el uso en el estampado de ropa deportiva, con planchas o calandras.
- * Pensado para una uniformidad y repetitibilidad en la estampa.
- * Con una tratamiento adicional del lado no imprimible que evita el manchado de la plancha.
- * El mismo viene con un forro interno plastico de color blanco, para protegerlo en su envío o traslado.

| | | | | | | | | | |
|----------|----|---|-----|------|----------|-------|------------|----------|----|
| Valor de | 1 | a | 4 | un.- | \$ 1.430 | c.u.- | | | |
| Valor de | 5 | a | 9 | un.- | \$ 1.381 | c.u.- | Te ahorras | \$ 242 | .- |
| Valor de | 10 | a | 24 | un.- | \$ 1.333 | c.u.- | Te ahorras | \$ 969 | .- |
| Valor de | 25 | a | 49 | un.- | \$ 1.309 | c.u.- | Te ahorras | \$ 3.029 | .- |
| Valor de | 49 | a | mas | un.- | \$ 1.281 | c.u.- | Te ahorras | \$ 7.303 | .- |



Metro Lineal (100*50 cm aprox.) de Vinilo Termo para Plotter de corte (El insumo mismo).

- * Se vende por Metro Lineal (mínimo 1 metro por color).
- * Colores clásicos, fluos, dorados y plateados.
- * **Descuentos por rollo de 50 mts por color. (5% aprox.)**
- * De 50,5 cm de ancho aprox. para un mejor aprovechamiento en el corte.

Valores: (en dicho pedido puedes variar los colores elegidos)

Colores Basicos

| | | | | | | | | | |
|----------|----|-----|-----------|-----|--------|-------|------------|----------|----|
| Valor de | 1 | a | 9 | Mts | \$ 222 | c.u.- | | | |
| Valor de | 10 | a | 24 | Mts | \$ 214 | c.u.- | Te ahorras | \$ 73 | .- |
| Valor de | 25 | a | 49 | Mts | \$ 207 | c.u.- | Te ahorras | \$ 364 | .- |
| Valor de | 50 | Mts | (1 Rollo) | | \$ 200 | c.u.- | Te ahorras | \$ 1.091 | .- |

| | | | |
|-----------------|-------|-------|--|
| Colores Fluos | \$ 50 | c.u.- | adicionales a los valores arriba detallados. |
| Vinilo Plateado | \$ 50 | c.u.- | adicionales a los valores arriba detallados. |
| Vinilo Dorado | \$ 50 | c.u.- | adicionales a los valores arriba detallados. |



Servicio de Corte en Vinilo Termo por metro lineal (Servicio de corte de dicho insumo, sin despuntillar).

- * Vinilo Termo en color plano importado, de excelente calidad Sthals.
- * Corte por Plotter Roland con cuchilla importada.
- * Opcional servicio de despuntillado.
- * Tamaño: 100 * 50,5 cm aprox.
- * Colores Basicos, Fluos o dorados.

Colores Basicos

| | | | | | | | | | |
|----------|----|-----|-----------|-----|--------|-------|------------|----------|----|
| Valor de | 1 | a | 9 | Mts | \$ 291 | c.u.- | | | |
| Valor de | 10 | a | 24 | Mts | \$ 273 | c.u.- | Te ahorras | \$ 182 | .- |
| Valor de | 25 | a | 49 | Mts | \$ 254 | c.u.- | Te ahorras | \$ 909 | .- |
| Valor de | 50 | Mts | (1 Rollo) | | \$ 236 | c.u.- | Te ahorras | \$ 2.727 | .- |

| | | | |
|-----------------|-------|-------|--|
| Colores Fluos | \$ 50 | c.u.- | adicionales a los valores arriba detallados. |
| Vinilo Plateado | \$ 50 | c.u.- | adicionales a los valores arriba detallados. |
| Vinilo Dorado | \$ 50 | c.u.- | adicionales a los valores arriba detallados. |

* Servicio de Despuntillado, por Metro Lineal de 47 cm de Base por 100 cm de Altura: \$ 99,33



Para su aplicación se recomienda una termo estampadora, a 145 grados, unos 8/9 segundos, y dejar enfriar antes de retirar el papel posicionador.

Remeras Calidad Premiun de Algodón 100% Peinado Esmerilado 20/2: PROMOCION ARTICULO DISCONTINUO

MUY GRUESAS, DE HILADO DE 20 CON 2 CABOS CRUZADOS, Prendas Remanentes de una produccion solicitada por una marca de ropa, solo quedan algunos talles y colores.

Colores disponibles:

- *Blanco (Tirillera interna al tono)
- *Rojo Tomate (Tirillera interna negra).
- *Negra(con tirillera al tono) Solo en uno o dos talles.

Valores: Por unidad o en cantidad, a solo \$44,99 c.u.-

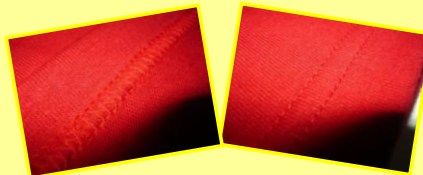

Opciones de Envío o Retiro de la Mercadería: Podes pasar por nuestras oficinas a retirar, ubicadas el Partido de Vicente López, en Buenos Aires, también realizamos envíos por cadete, micro encomienda o correo (OCA a Sucursal o a Domicilio) a cualquier parte del país. (Te pido consultes los valores de Flete / Embalaje, para cada caso).

Formas de Pago y Pago Previo: Te cuento que contamos con diferentes opciones de pago, puedes elegir entre Depósito o Transferencia Bancaria (7% adicional del valor acordado por diferentes gastos bancarios). Para Cheques, deben ser con Pago al Día, tenes un recargo del 7% del total acordado, y tanto en Deposito, Transferencia o Cheque, se empieza el trabajo una vez acreditado los valores. Por último, también trabajamos con Mercado Pago, la cual es una herramienta de Pago Online como Dineromail, en este caso al valor acordado se le suma el 17%, debido a la comisión por Venta que cobra dicha empresa y su respectiva facturación. O bien puedes pasar personalmente por nuestras oficinas a conocernos y concretar la seña, que es del 50% del valor acordado, de esta forma el pago sería en efectivo por el monto pautado sin ningún recargo y facturado. Para pagos con cheques a 15/30/45 Días, consultar por interés adicional, lo mismo se aceptarían una vez armada la carpeta del cliente, con comprobantes y referencias.

Quedo a la espera de tu consulta o nuevo contacto.-

Staff, Remerasyestampados.com ®

Visita YA MISMO, nuestra renovada web, con un amplio catalogo de servicios, prendas de todo tipo, promociones, guías y mucho mas. <http://www.remerasyestampados.com>

***SEGUINOS EN FACEBOOK *** Cientos de Fotos a todos nuestros trabajos, más de 6000 LIKES! <https://www.facebook.com/Remerasyestampadospuntocom/>

"Mas de 12 años de trayectoria en el rubro, brindando Precio, Calidad y Atención contamos con un respaldo mayor a las **5200 ventas en Mercado Libre, y TODAS CON CALIFICACIONES POSITIVAS**" Somos 100% Prácticos. Elegís, Pedís y Recibís.

* Teléfonos: Línea (011) 4709-1442 / Móviles: (011) 155-578-3161 / (011) 155-578-3163 / (011) 155-578-3160 Esta última línea cuenta con **Whatsapp**.

* Mail: remerasyestampados@hotmail.com / info@remerasyestampados.com

* Lunes a Viernes de 9 a 13 y de 14 a 18 Hs.-



Antes de imprimir este e-mail piense bien si es necesario hacerlo. Cuidemos la naturaleza. Un mensaje de Remerasyestampados.com®